



Öffentliche Bekanntmachung der Gemeinde Wurmberg

Bebauungsplan und örtliche Bauvorschriften „Bei den Zeitelbäumen“

- **Bebauungsplan nach § 2 Abs. 1 BauGB**
- **Öffentliche Auslegung nach § 3 Abs. 2 BauGB
i.V.m. § 2 Abs. 1 PlanSiG und § 3 PlanSiG**

Der Gemeinderat der Gemeinde Wurmberg hat am 23.09.2021 in öffentlicher Sitzung den Entwurf des Bebauungsplans und der örtlichen Bauvorschriften „Bei den Zeitelbäumen“ gebilligt und beschlossen, diese gemäß § 3 Abs. 2 Baugesetzbuch (BauGB) öffentlich auszulegen.

Der räumliche Geltungsbereich des Bebauungsplans und der örtlichen Bauvorschriften hat sich gegenüber dem Aufstellungsbeschluss vom 30.07.2020 geringfügig verändert; er ergibt sich aus dem abgedruckten Abgrenzungsplan. Maßgebend ist der Entwurf des Bebauungsplanes und der örtlichen Bauvorschriften vom 14./15.09.2021.

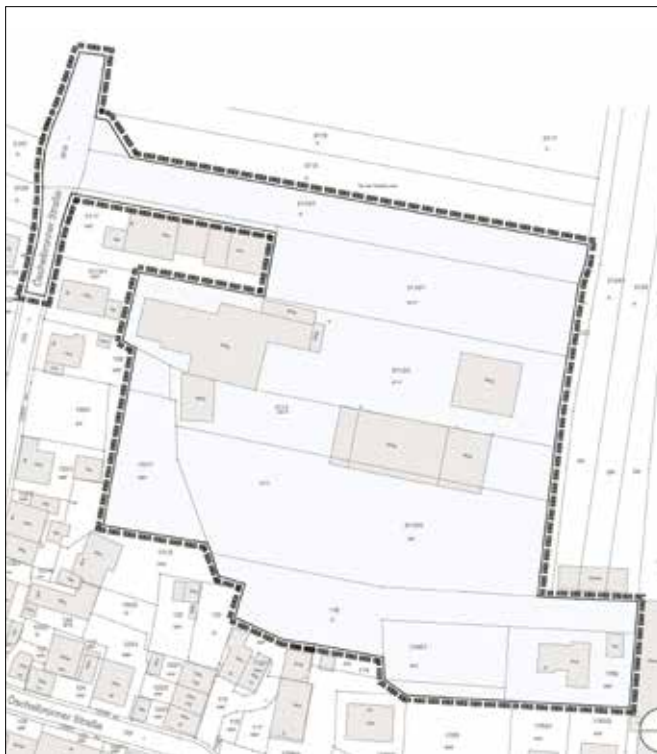

B-Plan Zeitelbäume – Abgrenzung Geltungsbereich

Der Bebauungsplan wird gemäß § 2 Abs. 1 BauGB im Regelverfahren mit Durchführung einer Umweltprüfung nach § 2 Abs. 4 BauGB mit Umweltbericht gemäß § 2a BauGB aufgestellt.

Der Entwurf des Bebauungsplanes und der örtlichen Bauvorschriften mit der Begründung vom 14./15.09.2021 und den Anlagen zum Bebauungsplan (Artenschutzgutachten vom 23.11.2020, Umweltbericht und Grünordnungsplan vom 15.09.2021, Verkehrs- und Schallgutachten vom 15.09.2021, Geruchs- und Staubgutachten vom 03.09.2021 und Baugrund-/Erschließungsgutachten vom 29.01.2021) sowie die nach Einschätzung der Gemeinde weiteren wesentlichen, bereits vorliegenden umweltbezogenen Stellungnahmen liegen, wie der Inhalt dieser ortsüblichen Bekanntmachung, digital gem. § 2 Abs. 1 BauGB und § 3 Abs. 2 BauGB i.V.m. § 2 Abs. 1 Plansicherstellungsgesetz (PlanSiG) und § 3 PlanSiG in der Zeit von

**Montag, 18. Oktober 2021,
bis Freitag, 19. November 2021,**

im Internet auf der Homepage der Gemeinde Wurmberg (<https://www.wurmberg.de>) öffentlich aus. Die öffentliche Auslegung gem. § 3 Abs. 2 BauGB i.V.m. § 2 Abs. 1 und § 3 PlanSiG im Rathaus der Gemeinde Wurmberg wird durch die Veröffentlichung im Internet ersetzt.

Die oben genannten Unterlagen liegen gem. § 2 Abs. 1 PlanSiG i.V.m. § 3 Abs. 2 PlanSiG zusätzlich im Rathaus Wurmberg, Uhlandstraße 15, 75449 Wurmberg, beim Eingang zum Sitzungssaal (Zimmer 2) während den üblichen Öffnungszeiten Montag und Dienstag 9.00 Uhr bis 12.00 Uhr, Mittwoch 15.00 Uhr bis 18.00 Uhr sowie Donnerstag und Freitag 9.00 Uhr bis 12.00 Uhr öffentlich aus. Auf die Einhaltung von Hygienevorschriften im Rathaus wird geachtet.

Es wird darauf hingewiesen, dass aufgrund der Corona-Pandemie das Betreten des Rathauses für Bürgerinnen und Bürger nur eingeschränkt möglich sein wird. Es ist daher eine vorherige Anmeldung bzw. Terminvereinbarung notwendig. Sie erreichen uns telefonisch unter 07044/9449-0, per E-Mail unter info@wurmberg.de und schriftlich unter Gemeinde Wurmberg, Uhlandstraße 15, 75449 Wurmberg. In begründeten und glaubhaft gemachten Ausnahmefällen besteht die Möglichkeit, dass die Unterlagen auch versendet werden.

Innerhalb der Auslegungsfrist können Stellungnahmen schriftlich oder mündlich zur Niederschrift bei der Gemeinde vorgebracht werden. Nicht fristgerecht abgegebene Stellungnahmen können gemäß § 3 Abs. 2 BauGB und § 4a Abs. 6 BauGB bei der Beschlussfassung über den Bebauungsplan und die örtlichen Bauvorschriften unberücksichtigt bleiben.

Wurmberg, 01.10.2021
gez. Jörg-Michael Teply, Bürgermeister



Öffnungszeiten + Rufnummern

Gemeindeverwaltung www.wurmberg.de

Öffnungszeiten Rathaus

Montag, Dienstag,
Donnerstag und Freitag: 09.00 – 12.00 Uhr
Mittwoch: 15.00 – 18.00 Uhr

Zentrale 9449-0 · Fax 9449-40
e-mail: info@wurmberg.de

Bürgermeister Herr Teply teply@wurmberg.de 9449-12

Vorzimmer

Frau Weidner, Zi. 5 weidner@wurmberg.de 9449-10

- Standesamt,
- Renten- u. Sozialangelegenheiten
- Ortsnachrichten

Hauptamt

Herr Hofstetter, Zi. 4 hofstetter@wurmberg.de 9449-20

- Amt f. öffentl. Ordnung,
- Bauanträge / Wohnbauförderung

Ortsbauamt

Herr Stübner, Zi. 6 stuebner@wurmberg.de 9449-14

- Kommunale Liegenschaften
- Hoch- und Tiefbau

Kämmerei

Frau Frommer, Zi. 8 frommer@wurmberg.de 9449-18

Gemeindekasse

Frau Beuchle, Zi. 7 beuchle@wurmberg.de 9449-16

- Steueramt
- Verbrauchsabrechnungen (Wasser, Abwasser)
- Grundbuchwesen

KOMM-IN Dienstleistungszentrum 9449-30 · Fax: 9449-50

Gollmerstr. 17 komm-in@wurmberg.de

Frau Britsch, Frau Opfer, Frau Wolf

- Einwohnermelde- und Passamt
- Fundsachen
- Führerscheinanträge
- Gewerbeanzeigen
- Partnerfiliale Deutsche Post AG
- gewerbliche Dienstleistungen
(z.B. Toto Lotto, Buchverkauf, Reinigungsannahme)

Öffnungszeiten:

Mo, Di u. Fr 08.30 - 13.00 Uhr u. 14.00 - 17.00 Uhr
Mi 07.30 - 13.00 Uhr
Do 08.30 - 13.00 Uhr u. 14.00 - 18.00 Uhr
Sa 09.30 - 12.00 Uhr
nur Dienstleistungen der Deutschen Post und Toto Lotto!!!

Bauhof, Heckengäu, Öschelbronner Str. 64, info@zvbh.de
75449 Wurmberg, Tel. 07044 - 903194, Fax 07044 - 9039516

Gemeindevollzugsbediensteter für Heimsheim,
Mönsheim und Wurmberg, Dirk Albrecht 0159 / 04237136

Wassermeister (Weiterleitung auf Mobilfunk) 07044 / 9039517

Landkreisverwaltung

Landratsamt Enzkreis, Zähringerallee 3, Pforzheim 07231/308-0

Montag 8.00 – 12.30 Uhr
Dienstag 8.00 – 12.30 Uhr und 13.30 – 18.00 Uhr
Mittwoch geschlossen
Donnerstag 8.00 – 14.00 Uhr,
Freitag 8.00 – 12.00 Uhr

Zulassungsstellen Pforzheim und Mühlacker

Montag 8.00 – 12.30 Uhr
Dienstag 8.00 – 12.30 Uhr und 13.30 – 18.00 Uhr
Mittwoch 8.00 – 12.30 Uhr,
Donnerstag 8.00 – 14.00 Uhr
Freitag 8.00 – 12.00 Uhr

Diese Öffnungszeiten gelten auch für die Zulassungsstelle in der Vetterstr. 21 in Mühlacker. Darüber hinaus ist es möglich, mit den Zulassungsstellen online einen Termin zu vereinbaren. www.enzkreis.de



Im Notfall – Notrufnummern

POLIZEI (Überfall, Unfall usw.) **110**
 Polizeiposten Niefern-Öschelbronn Schulstr.6/1 07233 / 3399
 Polizeirevier Mühlacker Hindenburgstr.100 07041 / 9693-0
 FEUERWEHR **112**
 (Feuer, Notarztwagen, Unfall, technische Hilfeleistung ...)

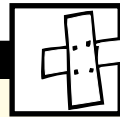

Notdienste/Soziale Dienste

Deutsches Rotes Kreuz Kreisverband Pforzheim e.V.

Kronprinzenstr. 22

■ Rettungsdienst/Krankentransport **19 222**
 ■ Essen auf Rädern (Menueservice) **07231/373-240**
 ■ Hausnotruf **07231/373-285**
 ■ Wohnberatung für Senioren
 und Menschen mit Behinderung **07231/373-236**

Diakonie- und Sozialstation Heckengäu e.V. 07044/905080

- Alten- und Krankenpflege
- Nachbarschaftshilfe
- Hauswirtschaftliche Versorgung
- Betreuungsgruppe für
demenzranke Menschen
- Tagespflege

Lehmgrube 1/1, Mönsheim info@diakonie-heckengaeu.de

Consilio, Bahnhofstr. 86, Mühlacker **07041/814690**

- Beratung und Hilfen im Alter: **07041/8974 5023**
 - Demenzzentrum: **07041/8974 500**
 - Pflegestützpunkt: **07041/8974 5022**

„Haus Heckengäu“ Heimsheim (Altenpflegeheim) **07033/5391-0**

Diakonisches Werk Pforzheim-Stadt Frauenhaus **07231/42865-0**

Beratungsstelle für Wohnungslosigkeit **07231/566 196-0**

und Existenzsicherung

Wichernhaus der Pforzheimer Stadtmission e.V., Westl. 120

Tagesmütter Enztal e.V. **07041/8184711**

Bahnhofstr. 118, Mühlacker, info@tagesmuetter-enztal.de

Beratungsstelle für Eltern, Kinder und Jugendliche

Pforzheim/Enzkreis

Hohenzollernstr. 34, Pforzheim **07231/308 70**

Industriestr. 40/1, Mühlacker **07041/6057**

TelefonSeelsorge Nordschwarzwald **0800 1110111**

pro familia Pforzheim e.V. **07231/6075860**

Parkstr. 19-21, Pforzheim.

Diakonie Pforzheim

Beratung über Hilfen in der Schwangerschaft/

Schwangerschaftskonfliktberatung nach § 219 StGB.

Goethestr. 41, Pforzheim **07231/42865-0**

„Anlaufstelle“-Hilfe in Lebenskrisen und bei Suizid-Gefahr

Tägliche Bereitschaft **0171/8025110**



Rufnummern · Sonstiges

Deutsche Rentenversicherung Terminvereinbarung:
 Auskunfts- und Beratungsstelle **07231/931420**
 Freiburger Str. 7 / Wilferdinger Höhe, Pforzheim

Netze BW GmbH (ehem. EnBW Regional AG)

Störungshotline Strom **0800 / 3629477**
 Servicetelefon **0800 / 3629900**

Störungsmeldung SWP **0800 797 39 38 37**

Bestattungsdienst Britsch **07044/914934**

Wurmberg, Gollmerstr. 14

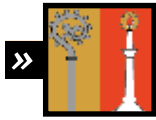

Amtliche Bekanntmachungen



Amtliche Berichte

Brennholzverkauf

Aus dem Gemeindewald Wurmberg steht Brennholz zum Verkauf. Aufgrund der Corona Situation muss der Verkauf wieder direkt zum Festpreis erfolgen. **Interessenten wenden sich bitte direkt an Revierförster Rolf Müller unter 0173/3027070.**

Bei der Aufarbeitung von Brennholz durch Privatpersonen kommt es häufig zu schweren Unfällen. Vielfach wird nicht die erforderliche Schutzkleidung getragen oder es wird unsachgemäß mit der Motorsäge umgegangen. Da der Gemeindewald nach PEFC-Standards zertifiziert ist, müssen bestimmte Regeln eingehalten werden. So dürfen die Motorsägenarbeiten bei der Aufarbeitung nur von Personen ausgeführt werden, die an einem Motorsägengrundlehrgang teilgenommen haben und die erforderliche Schutzkleidung tragen.



Standesamtliche Nachrichten

Geburtstag:
13.10.2021 Michael Mehl, Wurmberg 75 Jahre

Wir gratulieren herzlich und wünschen ein schönes Geburtstagsfest.

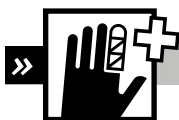

Ärztl. Wochenend-/Feiertagsdienst

Ärztlicher Bereitschaftsdienst an den Wochenenden und Feiertagen und außerhalb der Sprechstundenzeiten. Kostenfrei und ohne Vorwahl **116 117**. Mo. bis Fr. 9 – 19 Uhr: docdirekt – Kostenfreie Onlinesprechstunde von niedergelassenen Haus- und Kinderärzten, nur für gesetzlich Versicherte unter **0711-96589700** oder **docdirekt.de**

Wichtige Rufnummern für den ärztlichen Bereitschaftsdienst:

Enzkreis
Rettungsdienst: 112
Rufnummer für den ärztlichen Notfalldienst (allgemein,- kinder-, augen- und HNO-ärztlicher Notfalldienst): 116117
Anruf ist kostenlos

Pforzheim

Kinder- und jugendärztlicher Notfalldienst in den Räumen der Kinderklinik im Helios Klinikum Pforzheim,
Kanzlerstraße 2-6, 75175 Pforzheim
Mi 15.00 - 20.00 Uhr, Fr 16.00 - 20.00 Uhr
Sa, So, Feiertag 08.00 - 20.00 Uhr
Telefonische Terminabsprache sinnvoll: 07231 / 969-2969

Allgemeine Notfallpraxis Pforzheim Siloah St. Trudpert Klinikum
Wilferdinger Straße 67, 75179 Pforzheim
Montag, Dienstag, Donnerstag: 19.00 - 24.00 Uhr
Mittwoch: 14.00 - 24.00 Uhr, Freitag: 16.00 - 24.00 Uhr
Samstag, Sonntag, Feiertag: 08.00 - 24.00 Uhr

Mühlacker

Allgemeine Notfallpraxis Mühlacker Enzkreis-Kliniken Mühlacker
Hermann-Hesse-Straße 34, 75417 Mühlacker
Montag - Freitag: 18.00 - 07.00 Uhr
Samstag, Sonntag, Feiertage: 07.00 - 07.00 Uhr



Notdienstplan der Apotheken

Samstag, 09.10.2021
Wartberg-Apotheke Pforzheim,
Redtenbacherstraße 22, Ecke Lützwowstraße.
Telefon: 07231/5 13 72

Sonntag, 10.10.2021
Reuchlin-Apotheke (PF-Fußgängerzone),
Westliche 10, gegenüber Kaufhof, Pforzheim,
Telefon: 07231/10 20 94

Öffnungszeiten:
Samstag von 08.30 Uhr bis Sonntag 08.30 Uhr
Sonntag von 08.30 Uhr bis Montag 08.30 Uhr

Öffnungszeiten des Recyclinghofes

Die Recyclinghöfe im Enzkreis sind geöffnet. Jedoch besteht eine Maskenpflicht!

Das Landratsamt weist darauf hin, dass zum Schutz der Bürger und der Mitarbeiter weiterhin nur drei Anlieferer gleichzeitig auf das Gelände gelassen werden. Aufgrund dieser begrenzten Zufahrt muss mit längeren Wartezeiten gerechnet werden. Das Amt bittet außerdem eindringlich, den erforderlichen Mindestabstand von 1,50 Metern einzuhalten.

Die genauen Öffnungszeiten der einzelnen Höfe finden sich im Abfuhrplan oder auf der Entsorgungsplattform des Enzkreises unter www.entsorgung-regional.de.

Telefon: 07044 / 44628 – nur während der Öffnungszeiten

Der Recyclinghof in Wurmberg, Ortsausgang Richtung Öschelbronn, ist wie folgt geöffnet:

Samstag,	09.10.2021	08.30 – 11.30 Uhr
Mittwoch,	13.10.2021	14.00 – 17.30 Uhr
Freitag,	15.10.2021	14.00 – 17.30 Uhr
Samstag,	16.10.2021	13.00 – 16.00 Uhr

Die Gebühren bemessen sich nach dem Volumen oder der Anzahl. Sie werden vom Personal auf den Recyclinghöfen geschätzt bzw. gezählt. Die Anlieferung ist auf 3 m³ je Woche und Anlieferer begrenzt. Nach der Satzung des Enzkreises werden folgende Gebühren erhoben.

Anlieferung aus Privathaushalten:

- Sperrmüll (Möbel, Sofas, Teppiche, Matratzen usw.)
- bis 1 m³: 6,50 Euro
 - bis 2 m³: 13,00 Euro
 - bis 3 m³: 19,50 Euro

Altholz (Bretter, Balken, Parkett, Laminat usw.)

- bis 1 m³: 6,50 Euro
- bis 2 m³: 13,00 Euro
- bis 3 m³: 19,50 Euro

Bauschutt (verwertbar und nicht verwertbar)

- je angefangene 100 Liter: 13,50 Euro

Fensterflügel (einschließlich Glas, Rahmen und Beschläge)

- bis 1 m²: 3,00 Euro (je Stück)
- über 1 m²: 4,50 Euro (je Stück)

Verpackungsstyropor

(sauber, weiß, wird je angefangene 0,25 m³ berechnet)

- bis 0,25 m³: 3,50 Euro
- bis 0,50 m³: 7,00 Euro
- bis 0,75 m³: 10,50 Euro
- bis 1 m³: 14,00 Euro
- bis 2 m³: 28,00 Euro
- bis 3 m³: 42,00 Euro

Bitumendachbahnen, Materialien mit Bitumen

- je 250 Liter: 15,50 Euro

Die Anlieferung von Fernsehgeräten, Bildschirmen sowie Elektrogroßgeräten (einschl. Kühlgeräten) ist nur beim Entsorgungszentrum Hamberg in Maulbronn oder als Abholung auf Abruf möglich, (Abfuhrtage im jeweiligen Abfuhrplan, Abholung gegen Gebühr nach Anmeldung mindestens 10 Tage im Voraus).

Entsorgungszentrum Hamberg in Maulbronn,

Telefon: 07043 / 6960

Montag – Freitag: 07.30 Uhr – 11.45 Uhr,
12.45 Uhr – 15.45 Uhr

Samstag: 08.00 Uhr – 12.15 Uhr

Impressum

Amtsblatt der Gemeinde Wurmberg

Herausgeber: Gemeinde Wurmberg

Verantwortlich für den amtlichen Teil:

Bürgermeister Teply o.V.i.A.

Verantwortlich für den übrigen Inhalt:

Verlag & Druckerei Schlecht e. K. · Kerschensteiner Str.10

75417 Mühlacker · Tel. 07041/3022 · Fax 07041/5249

Internet: www.gemeinde.de · Email: verlag@gemeinde.de