

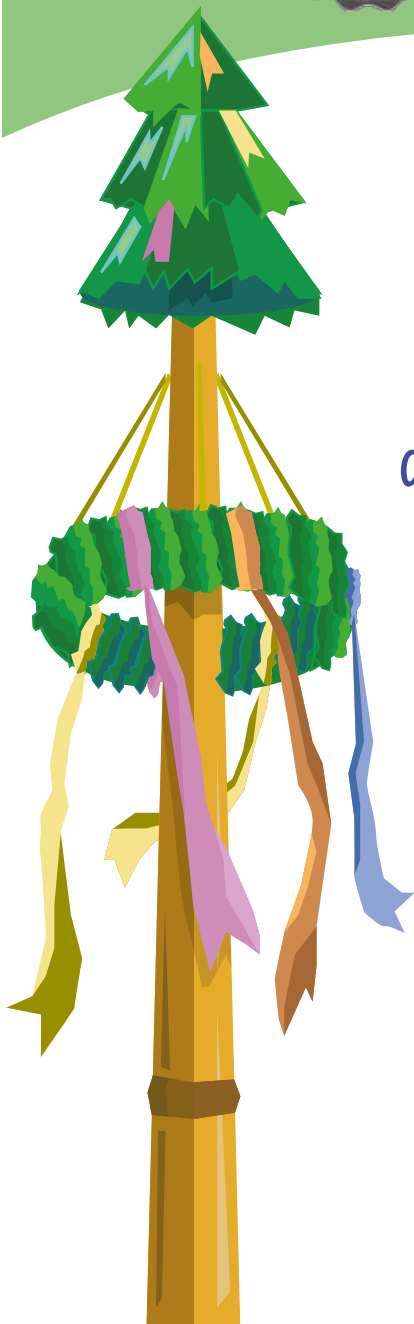

GESANGVEREIN  
1861 WURMBERG E.V.



# Maifest

auf dem Kelterplatz in Wurmberg

Samstag, 30. April ab 18.00 Uhr

Sonntag, 01. Mai ab 11 Uhr

Für das leibliche Wohl wird  
bestens gesorgt.

Am 1. Mai nachmittags wieder große Kuchenauswahl.

**Feiern Sie mit uns in den Mai!**



## Öffnungszeiten + Rufnummern

### Gemeindeverwaltung www.wurmberg.de

#### Öffnungszeiten Rathaus

Montag, Dienstag,  
Donnerstag und Freitag: 09.00 – 12.00 Uhr  
Mittwoch: 15.00 – 18.00 Uhr

Zentrale 9449-0 · Fax 9449-40  
e-mail: info@wurmberg.de

Bürgermeister Herr Tepy teply@wurmberg.de 9449-12

#### Vorzimmer

Frau Weidner, Zi. 5 weidner@wurmberg.de 9449-10

- Standesamt,
- Renten- u. Sozialangelegenheiten
- Ortsnachrichten

#### Hauptamt

Herr Hofstetter, Zi. 4 hofstetter@wurmberg.de 9449-20

- Amt f. öffentl. Ordnung,
- Bauanträge / Wohnbauförderung

#### Ortsbauamt

Herr Stübner, Zi. 6 stuebner@wurmberg.de 9449-14

- Kommunale Liegenschaften
- Hoch- und Tiefbau

#### Kämmerei

Frau Frommer, Zi. 8 frommer@wurmberg.de 9449-18

#### Gemeindekasse

Frau Beuchle, Zi. 7 beuchle@wurmberg.de 9449-16

- Steueramt
- Verbrauchsabrechnungen (Wasser, Abwasser)
- Grundbuchwesen

KOMM-IN Dienstleistungszentrum 9449-30 · Fax: 9449-50  
Gollmerstr. 17 komm-in@wurmberg.de

#### Frau Beck, Frau Britsch, Frau Opfer, Frau Wolf

- Einwohnermelde- und Passamt
- Gewerbeanzeigen
- Fundsachen
- Partnerfiliale Deutsche Post AG
- Führerscheinanträge
- gewerbliche Dienstleistungen
- (z. B. Toto Lotto, Buchverkauf, Reinigungsannahme)

#### Öffnungszeiten:

Mo. u. Fr.	08.30 – 13.00 Uhr	14.00 – 17.00 Uhr
Di.	08.30 – 13.00 Uhr	(nachmittags Dienstleistungen der Gemeindeverwaltung nach Termin)
Mi.	07.30 – 13.00 Uhr	(nachmittags Dienstleistungen der Gemeindeverwaltung nach Termin)
Do.	08.30 – 13.00 Uhr	14.00 – 18.00 Uhr
Sa.	09.30 – 12.00 Uhr	nur Dienstleistungen der Deutschen Post und Toto Lotto!

Bauhof, Heckengäu, Öschelbronner Str. 64, info@zvbh.de  
75449 Wurmberg, Tel. 07044 - 903194, Fax 07044 - 9039516

Gemeindevollzugsbediensteter für Heimsheim,  
Mönsheim und Wurmberg, Dirk Albrecht 0159 / 04237136

Wassermeister (Weiterleitung auf Mobilfunk) 07044 / 9039517

### Landkreisverwaltung

Landratsamt Enzkreis, Zähringerallee 3, Pforzheim 07231/308-0

Montag 8.00 – 12.30 Uhr  
Dienstag 8.00 – 12.30 Uhr und 13.30 – 18.00 Uhr  
Mittwoch geschlossen  
Donnerstag 8.00 – 14.00 Uhr,  
Freitag 8.00 – 12.00 Uhr

#### Zulassungsstellen Pforzheim und Mühlacker

Montag 8.00 – 12.30 Uhr  
Dienstag 8.00 – 12.30 Uhr und 13.30 – 18.00 Uhr  
Mittwoch 8.00 – 12.30 Uhr,  
Donnerstag 8.00 – 14.00 Uhr  
Freitag 8.00 – 12.00 Uhr

Diese Öffnungszeiten gelten auch für die Zulassungsstelle in der Vetterstr. 21 in Mühlacker. Darüber hinaus ist es möglich, mit den Zulassungsstellen online einen Termin zu vereinbaren. [www.enzkreis.de](http://www.enzkreis.de)



## Im Notfall – Notrufnummern

POLIZEI (Überfall, Unfall usw.) 110  
Polizeiposten Niefern-Öschelbronn, Schulstr.6/1 07233/3399  
Polizeirevier Mühlacker, Hindenburgstr.100 07041/9693-0

FEUERWEHR 112  
(Feuer, Notarztwagen, Unfall, technische Hilfeleistung ...)

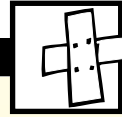

## Notdienste/Soziale Dienste

### Deutsches Rotes Kreuz

Kreisverband Pforzheim e.V., Kronprinzenstr. 22

- Rettungsdienst/Krankentransport 19 222
- Essen auf Rädern (Menueservice) 07231/373-240
- Hausnotruf 07231/373-285
- Wohnberatung für Senioren und Menschen mit Behinderung 07231/373-236

### Diakonie- und Sozialstation Heckengäu e.V. 07044/905080

Lehmgrube 1/1, Mönsheim info@diakonie-heckengaeu.de

- Alten- und Krankenpflege
- Hauswirtschaftliche Versorgung
- Tagespflege
- Nachbarschaftshilfe
- Betreuungsgruppe für demenzkranke Menschen

### Consilio, Bahnhofstr. 86, Mühlacker 07041/814690

- Beratung und Hilfen im Alter 07041/8974 5023
- Demenzzentrum 07041/8974 500
- Pflegestützpunkt 07041/8974 5022

### „Haus Heckengäu“ Heimsheim (Altenpflegeheim) 07033/5391-0

### Beratungsstelle für Wohnungslosigkeit und Existenzsicherung 07231/566 196-0

Wichernhaus der Pforzheimer Stadtmission e.V., Westl. 120

### Tagesmütter Enztal e.V. 07041/8184711

Bahnhofstr. 118, Mühlacker, info@tagesmuetter-enztal.de

### Beratungsstelle für Eltern, Kinder und Jugendliche

Pforzheim/Enzkreis Hohenzollernstr. 34, 07231/308 70  
Pforzheim, Industriestr. 40/1, Mühlacker 07041/6057

### TelefonSeelsorge Nordschwarzwald 0800 1110111

### pro familia Pforzheim e.V. 07231/6075860

Parkstr. 19-21, Pforzheim.

### Diakonie Pforzheim

- Beratung über Hilfen in der Schwangerschaft/Schwangerschaftskonfliktberatung: Diakonie Pforzheim, Melanchthonstr. 1 oder Diakonische Beratungsstelle Mühlacker, Hindenburgstr. 48, Terminvergabe unter 07231/42865-0
- Fachstelle gegen häusliche Gewalt 07231/4576333
- Ökumenisches Frauenhaus Pforzheim/Enzkreis 07231/45763-0

### „Anlaufstelle“-Hilfe in Lebenskrisen und bei Suizid-Gefahr 0171/8025110

Ambulanter Hospizdienst Östlicher Enzkreis e.V. 07041-8153689



## Rufnummern · Sonstiges

Deutsche Rentenversicherung Terminvereinbarung:  
Auskunfts- und Beratungsstelle 07231/931420  
Freiburger Str. 7 / Wilferdinger Höhe, Pforzheim

Netze BW GmbH (ehem. EnBW Regional AG)  
Störungshotline Strom 0800 / 3629477  
Servicetelefon 0800 / 3629900

Störungsmeldung SWP 0800 797 39 38 37

Bestattungsdienst Britsch 07044/914934  
Wurmberg, Gollmerstr.14



## Amtliche Bekanntmachungen

### Öffentliche Sitzung des Gemeinderates

Am **Donnerstag, 28. April 2022, 18:30 Uhr**, findet im Feuerwehrhaus Wurmberg, Alte Pforzheimer Str. 11, Schulungsraum, eine öffentliche Sitzung des Gemeinderates statt.

#### Tagesordnung:

1. Projektidee „Wurmberg 500“
  - Zwischenergebnis zur Machbarkeitsstudie
2. Gestaltung der Innenfläche des Kreisverkehrs L1135/L1175/Hofstättstraße – Beauftragung von Leistungen für Freianlagen nach der HOAI
3. Kindertageseinrichtungen – Möblierung der modularen Räumlichkeiten beim Festplatz
4. Fortschreibung des Lärmaktionsplans Wurmberg (Dritte Stufe)
  - a) Behandlung von Anregungen aus der Beteiligung der Öffentlichkeit sowie der Behörden und sonstigen Träger öffentlicher Belange
  - b) Beschlussfassung über die Fortschreibung des Lärmaktionsplans
5. Geplantes Baugebiet „Bei den Zeitelbäumen“
  - Beschluss über die vereinfachte Umlegung
6. Bekanntgabe der Beschlüsse aus der nichtöffentlichen Sitzung vom 31.03.2022
7. Baugesuche
  - 7.1 Antrag auf Erteilung einer Baugenehmigung zur Errichtung eines mobilen Hühnerstalls auf den Grundstücken Flst.Nrn. 4488, 4799, 4823, 4830, 4948, 4950, 5591/1 und 5758
  - 7.2 Antrag auf Erteilung einer Baugenehmigung zur Umnutzung der Geschäftsräume (Bank) zu Wohnraum (Nutzungsänderung) auf dem Grundstück Flst.Nr. 3583, Brunnenstraße 7
8. Verschiedenes
9. Fragezeit der Einwohner

Die Bevölkerung ist zur Sitzung herzlich eingeladen. Aus Infektionsschutzgründen wird das Tragen einer medizinischen Maske oder einer Atemschutzmaske (FFP2 oder vergleichbar) während der gesamten Dauer des Aufenthalts im Sitzungsgebäude empfohlen.

Jörg-Michael Teply  
Bürgermeister

### Kartierungen von Tieren, Pflanzen und Lebensraumtypen

#### Eine Information der Landesanstalt für Umwelt Baden-Württemberg

In der Gemeinde Wurmberg werden ab April bis Ende November 2022 Kartierungen von Arten und Lebensraumtypen der Fauna-Flora-Habitat (FFH)-Richtlinie sowie weiteren Tieren und/oder Pflanzen durchgeführt. Dabei wird die Gemeindefläche nicht flächendeckend untersucht. Vielmehr erfolgen die Untersuchungen auf wenigen Stichprobenflächen, überwiegend im Außenbereich. Ziel ist es, langfristig die Qualität von Lebensräumen bzw. das Vorkommen und Bestandstrends von Tier- und Pflanzenarten zu erfassen.

Die Untersuchungen erfolgen im Auftrag der Landesanstalt für Umwelt Baden-Württemberg (LUBW). Eine Zuordnung von Ergebnissen zu Grundstückseigentümerinnen und -eigentümern oder Bewirtschaftenden findet bei der Erfassung und Auswertung der Kartierungen nicht statt. Es werden auch keine dauerhaften Markierungen auf der Fläche vorgenommen und keine neuen Schutzflächen abgegrenzt.

Im Rahmen dieser Erhebungen ist es den Kartierenden als Beauftragte der LUBW grundsätzlich erlaubt, Grundstücke ohne vorherige Anmeldung zu betreten (§ 52 Naturschutzgesetz). Die Kartierenden betreten nur offene Landschaft und Wald im Außenbereich bzw. nutzen das vorhandene Wegenetz. Fest umzäunte Privatgärten werden ohne Zustimmung nicht betreten. Die von

der LUBW beauftragten Personen haben eine Kartierbescheinigung, die sie im Gelände mit sich führen.

Bei den Kartierungen werden in jedem Fall die geltenden Vorgaben zur Eindämmung der Ausbreitung des Corona-Virus eingehalten.

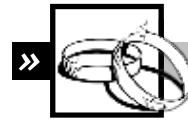

### Standesamtliche Nachrichten

**Geboren ist am 19.03.2022**

**Finn Stamer**

Eltern: Jeannine Stamer geb. Bullert & Christian Stamer, Wurmberg



### Fundsachen

- Ein Fahrrad der Marke „CycleWolf Lotus“
- Eine Brille auf dem Friedhof

Beide Fundsachen wurden in Neubärental gefunden.



Fahrrad



Brille

- Eine Brille vor der Bäckerei Dihlmann
- Ein Paar Handschuhe in der evangelischen Kirche
- Ein Schlüsselbund beim Tennisplatz

Die Fundsachen können während der Öffnungszeiten im KOMM-IN Dienstleistungszentrum, Gollmerstraße 17, abgeholt werden.



Brille



Handschuhe



Schlüsselbund

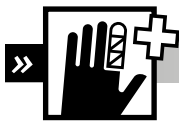

### Ärztl. Wochenend-/Feiertagsdienst

Ärztlicher Bereitschaftsdienst an den Wochenenden und Feiertagen und außerhalb der Sprechstundenzeiten. Kostenfrei und ohne Vorwahl **116 117**

Montag bis Freitag 9 bis 19 Uhr: docdirekt – Kostenfreie Online-sprechstunde von niedergelassenen Haus- und Kinderärzten,

#### Impressum

**Amtsblatt der Gemeinde Wurmberg**

**Herausgeber: Gemeinde Wurmberg**

Verantwortlich für den amtlichen Teil:

Bürgermeister Teply o.V.i.A.

Verantwortlich für den übrigen Inhalt:

Verlag & Druckerei Schlecht e. K. · Kerschensteinerstr. 10

75417 Mühlacker · Tel. 07041/3022 · Fax 07041/5249

Internet: [www.gemeinde.de](http://www.gemeinde.de) · Email: [verlag@gemeinde.de](mailto:verlag@gemeinde.de)

nur für gesetzlich Versicherte unter **0711-96589700** oder [docdirekt.de](http://docdirekt.de)

### Wichtige Rufnummern für den ärztlichen Bereitschaftsdienst:

#### Enzkreis

**Rettungsdienst:** **112**

**Rufnummer für den ärztlichen Notfalldienst** **116117**

(allgemein,- kinder-, augen- und HNO-ärztlicher Notfalldienst)

Anruf ist kostenlos

#### Pforzheim

#### Kinder- und jugendärztlicher Notfalldienst

in den Räumen der Kinderklinik

im Helios Klinikum Pforzheim,

Kanzlerstraße 2-6, 75175 Pforzheim

Mi 15.00 – 20.00 Uhr, Fr 16.00 – 20.00 Uhr

Sa, So, Feiertag 08.00 – 20.00 Uhr

**Telefonische Terminabsprache sinnvoll: 07231 / 969-2969**

#### Allgemeine Notfallpraxis Pforzheim

Siloah St. Trudpert Klinikum

Wilferdinger Straße 67, 75179 Pforzheim

Montag, Dienstag, Donnerstag: 19.00 – 24.00 Uhr

Mittwoch: 14.00 – 24.00 Uhr, Freitag: 16.00 – 24.00 Uhr

Samstag, Sonntag, Feiertag: 08.00 – 24.00 Uhr

#### Mühlacker

#### Allgemeine Notfallpraxis Mühlacker

Enzkreis-Kliniken Mühlacker

Hermann-Hesse-Straße 34, 75417 Mühlacker

Montag - Freitag: 18.00 – 07.00 Uhr

Samstag, Sonntag, Feiertage: 07.00 – 07.00 Uhr



### Notdienstplan der Apotheken

#### Samstag, 23.04.2022

**Linden-Apotheke Niefern-Öschelbronn,**

Hauptstraße 323, Telefon: 07233/35 25

#### Sonntag, 24.04.2022

**Stadt-Apotheke (PF-Fußgängerzone),**

Westliche 23, Pforzheim, Telefon: 07231/154 36 00

**Uhland-Apotheke Mühlacker,**

Bahnhofstraße 71 (Drehscheibe), Telefon: 07041/74 44

#### Öffnungszeiten:

Samstag von 08.30 Uhr bis Sonntag 08.30 Uhr

Sonntag von 08.30 Uhr bis Montag 08.30 Uhr



### Öffnungszeiten des Recyclinghofes

Wegen der pandemischen Gesamtsituation bleibt die Anzahl der Anlieferer weiterhin begrenzt, so dass mit längeren Wartezeiten zu rechnen ist. Ein Mindestabstand von 1,50 Metern ist auch weiterhin unbedingt einzuhalten.

Die genauen Öffnungszeiten der einzelnen Höfe finden sich im Abfuhrplan oder auf der Entsorgungsplattform des Enzkreises unter [www.entsorgung-regional.de](http://www.entsorgung-regional.de).

**Telefon: 07044 / 44628 – nur während der Öffnungszeiten**

Der Recyclinghof in Wurmberg, Ortsausgang Richtung Öschelbronn, ist wie folgt geöffnet:

Samstag,	23.04.2022	08.30 – 11.30 Uhr
Mittwoch,	27.04.2022	14.00 – 17.30 Uhr
Freitag,	29.04.2022	14.00 – 17.30 Uhr
Samstag,	30.04.2022	13.00 – 16.00 Uhr

Die Gebühren bemessen sich nach dem Volumen oder der Anzahl. Sie werden vom Personal auf den Recyclinghöfen geschätzt bzw. gezählt. Die Anlieferung ist auf 3 m<sup>3</sup> je Woche und Anlieferer begrenzt. Nach der Satzung des Enzkreises werden folgende Gebühren erhoben.

#### **Anlieferung aus Privathaushalten:**

Sperrmüll (Möbel, Sofas, Teppiche, Matratzen usw.)

- bis 1 m<sup>3</sup>: 6,50 Euro
- bis 2 m<sup>3</sup>: 13,00 Euro
- bis 3 m<sup>3</sup>: 19,50 Euro

Altholz (Bretter, Balken, Parkett, Laminat usw.)

- bis 1 m<sup>3</sup>: 6,50 Euro
- bis 2 m<sup>3</sup>: 13,00 Euro
- bis 3 m<sup>3</sup>: 19,50 Euro

Bauschutt (verwertbar und nicht verwertbar)

- je angefangene 100 Liter: 13,50 Euro

Fensterflügel (einschließlich Glas, Rahmen und Beschläge)

- bis 1 m<sup>2</sup>: 3,00 Euro (je Stück)
- über 1 m<sup>2</sup>: 4,50 Euro (je Stück)

Verpackungsstyropor

(sauber, weiß, wird je angefangene 0,25 m<sup>3</sup> berechnet)

- bis 0,25 m<sup>3</sup>: 3,50 Euro
- bis 0,50 m<sup>3</sup>: 7,00 Euro
- bis 0,75 m<sup>3</sup>: 10,50 Euro
- bis 1 m<sup>3</sup>: 14,00 Euro
- bis 2 m<sup>3</sup>: 28,00 Euro
- bis 3 m<sup>3</sup>: 42,00 Euro

Bitumendachbahnen, Materialien mit Bitumen

- je 250 Liter: 15,50 Euro

Die Anlieferung von Fernsehgeräten, Bildschirmen sowie Elektrogroßgeräten (einschl. Kühlgeräten) ist nur beim Entsorgungszentrum Hamberg in Maulbronn oder als Abholung auf Abruf möglich, (Abfuhrtage im jeweiligen Abfuhrplan, Abholung gegen Gebühr nach Anmeldung mindestens 10 Tage im Voraus).

#### **Entsorgungszentrum Hamberg in Maulbronn,**

**Telefon: 07043 / 6960**

Montag – Freitag: 07.30 Uhr – 11.45 Uhr, 12.45 Uhr – 15.45 Uhr

Samstag: 08.00 Uhr – 12.15 Uhr